

AGORA Centre du cancer Lausanne (Suisse)

MAITRE D'OUVRAGE

Fondation ISREC

TYPE DE PROJET

Equipement

Concours

Surface projet : 12 500 m²

Mission : Mandat d'études parallèles AGORA Centre du cancer

MONTANT DE L'OPERATION

Montant des travaux : -

Date de référence : -

PLANNING

Début de mission : 2012

Fin de mission : 2012

EQUIPE

Architecte partenaire

Rafael Viñoly Architects

BET Génie civil

BG Ingénieurs Conseils

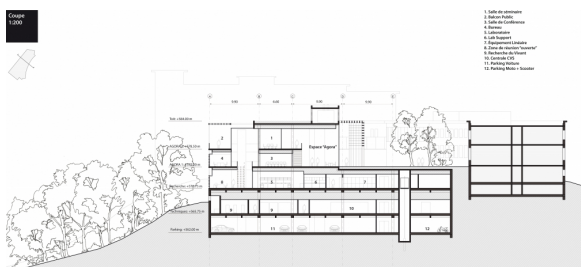

Le projet propose la création d'un centre à la pointe de la technologie s'organisant autour de 2 zones emboîtées l'une dans l'autre. Lieu de rassemblement formel et informel, la Zone Agora accueille le restaurant, la toiture terrasse et les bureaux de l'administration. La Zone de Recherche regroupe les laboratoires et leurs locaux techniques. Tous les laboratoires sont placés sur le même niveau, dans le but d'encourager l'interaction entre les groupes de recherche. Cette organisation permet une distribution efficace des réseaux techniques depuis le plancher. Des atriums sont développés sur tous les niveaux de laboratoire. Plus que des espaces d'apport de lumière naturelle, ils sont conçus pour profiter au mieux de la ventilation naturelle. Entourant les deux zones, la colonnade donne au bâtiment un aspect qualitatif ouvert et transparent.