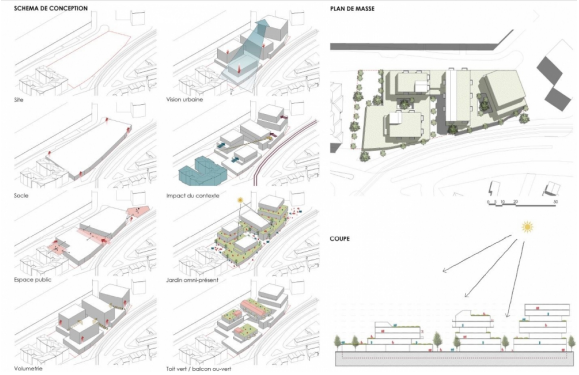

Vénissieux

Venissieux

MAITRE D'OUVRAGE

S2Fit

TYPE DE PROJET

Projet urbain
Surface projet : 16 500 m²
Mission : Etude de faisabilité

MONTANT DE L'OPERATION

Montant des travaux : -
Date de référence : 2022

PLANNING

Début de mission : 2022
Fin de mission : 2022

EQUIPE

Autre	PARELLA
Urbaniste	Urbalyon

A partir d'un terrain provenant d'une vaste opération d'implantation de locaux techniques pour la SNCF, sur la commune de Vénissieux (69), plusieurs scénariis de développement et densité ont été testés. La programmation permet une affectation de locaux aussi bien en logements qu'en mode de travail sur un socle ERP.

ROLINET & ASSOCIES
Architectes & Urbanistes - Paris - Genève

FRANCE
Tél. : + 33 (0)1 44 42 01 10
9, rue Pierre Villey, 75007 Paris
rolinet@rolinet.fr

SUISSE
Tél. : + 41 22 707 06 90
Carrefour de Rive 1, 1207 Genève
rolinet@rolinet.ch